Le concours de la plus grosse bêtise

Album des émotions - Pour les petits

Marc-Etienne

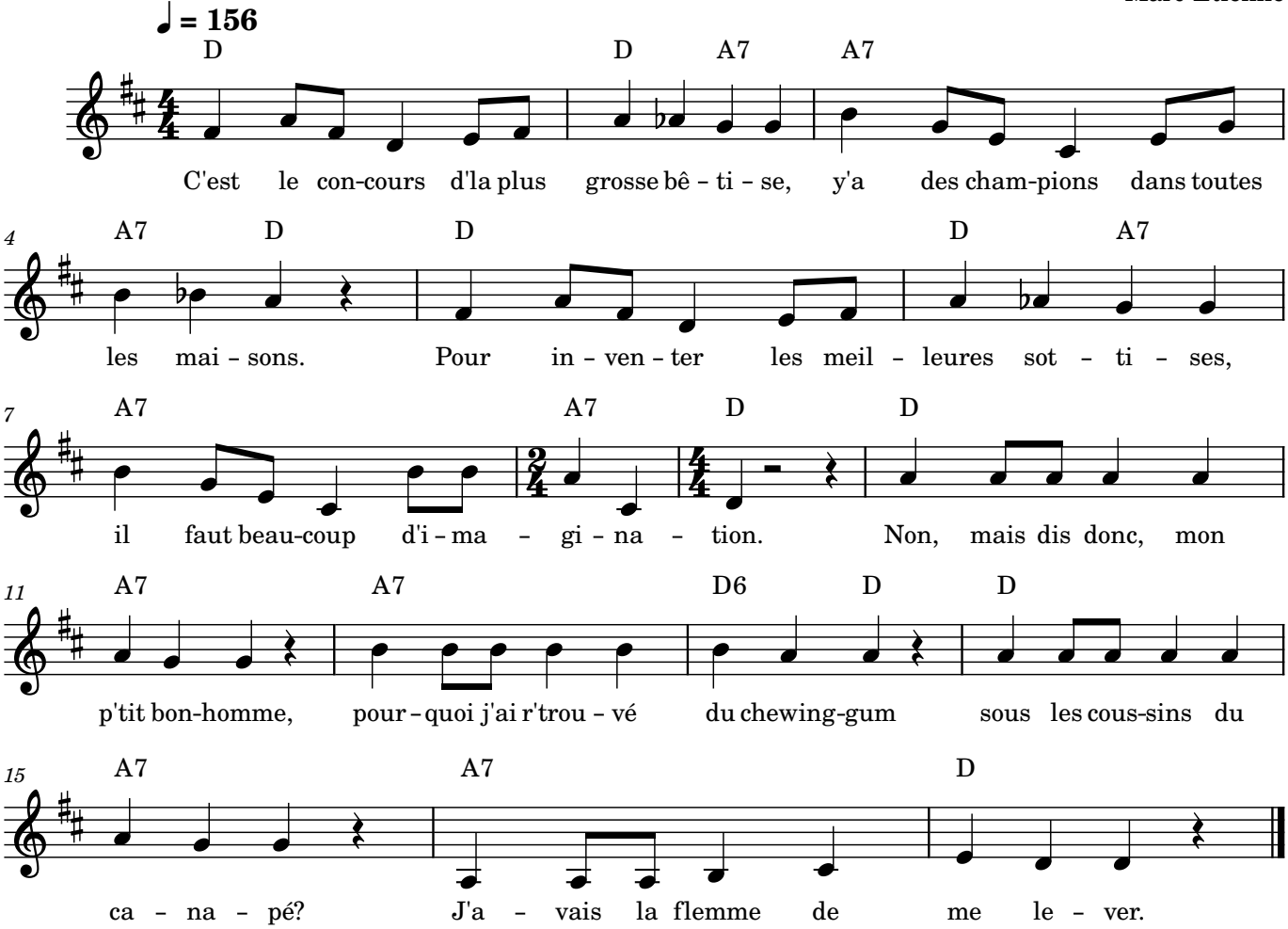

2. Non mais dis mon p’tit canard
Pourquoi j’ai trouvé des mouchoirs
En p’tits morceaux un peu partout
« C’était la neige pour mes doudous »

3. Non mais dis mon p’tit lapin
Pourquoi j’ai trouvé du shampooing
Sur le carrelage dans le couloir
« C’était pour faire une patinoire »

4. Non mais dis donc mon p’tit bouchon
Pourquoi j’ai trouvé ton prénom
Gravé sur ma nouvelle voiture
« C’était pour cacher une rayure »

5. Non mais dis donc mon p’tit soleil
Pourquoi j’ai trouvé ton réveil
Écrabouillé dans le garage
« J’en avais marre de sa sonnerie »

6. Non mais dis donc mon p’tit crapaud
Pourquoi j’ai trouvé du stylo
Sur mon visage après la sieste
« J’en ai mis aussi sur ta veste »s

Ces chansons sont libres d’être utilisées (hors commercial)
Mais un petit mot sur mon site www.marc-etienne.fr me fera plaisir !