Maman canard

Marc-Etienne Marc-Etienne

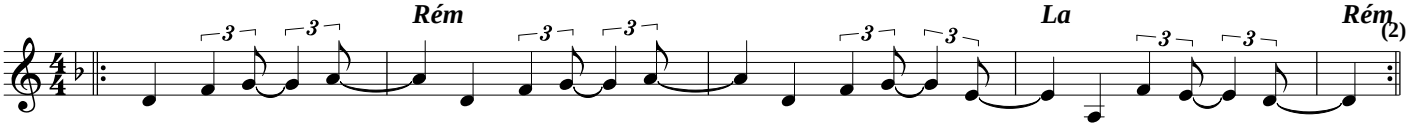

1.Ma - man ca - nard glisse dans la mare et ses pe - tits sont ri - qui - quis
Leurs pe - tites pattes nagent et puis battent glissent dans la mare Ma - man ca - nard
2.Pe - tits ca - nards glissent dans la mare et leur ma - man flot - te de - vant
Leurs pe - tites pattes nagent et puis battent glissent dans la mare pe - tits ca - nards
3.Comme un mir - oir bri - lle la mare, les douze en - fants se voient de - dans
Et la vie glisse, l'eau tou - te lisse, bri - lle la mare comme un mi - roir

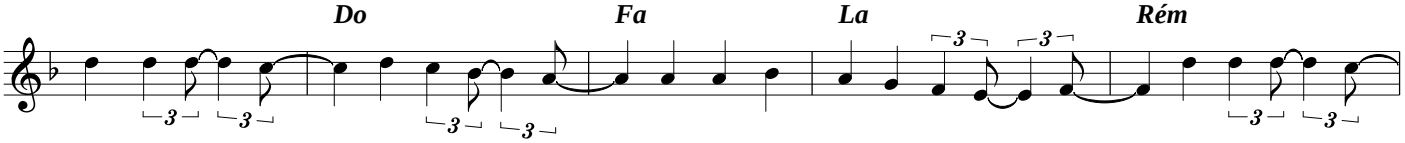

Ref.Ma - man ca - nard dans son é - tang n'a d'yeux que pour ses douze en - fants Pe - tits ca - nards

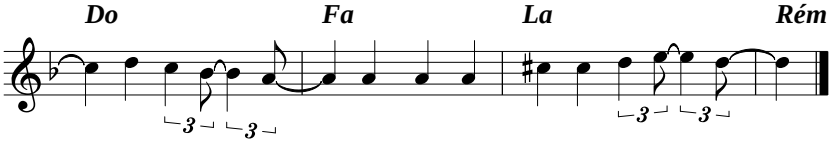

dans leur é - tang n'ont d'yeux que pour leur p'tite ma - man