Les 1001 nuits

Marc-Etienne

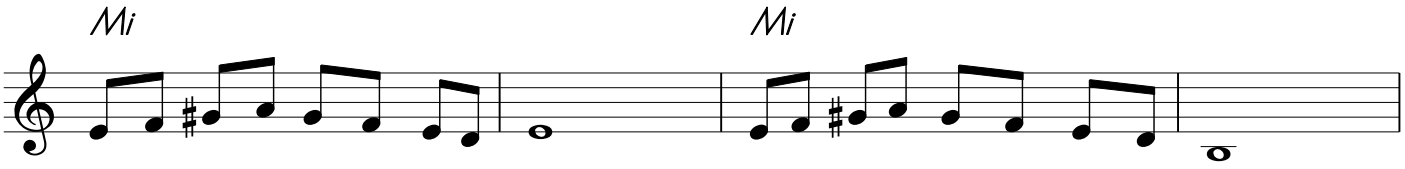

Cette hi - stoi-oire se passe en O - rient Où la plu-us belle prin-cesse per - sane

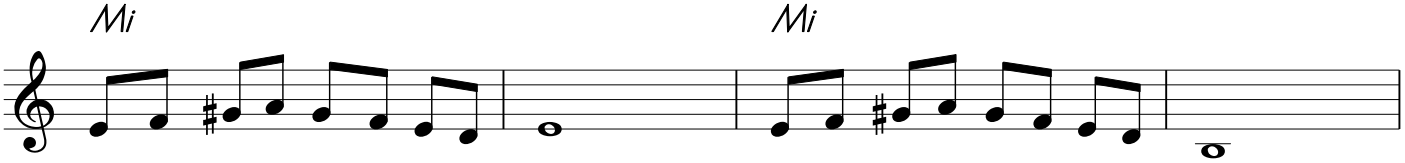

Se rend é - é-pou-ser le Sul - tan Vo-yez pa-as-ser sa ca-ra - vane

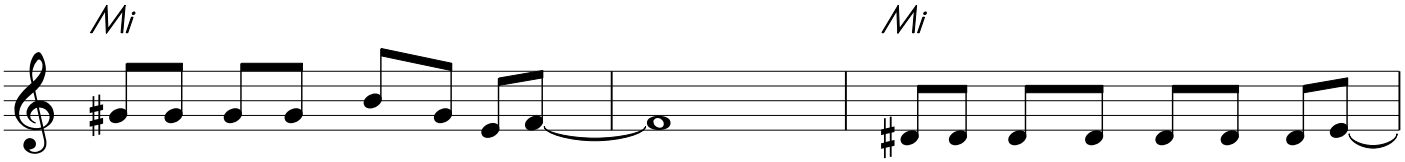

Vo-yez ces dan-seuses en fla-nelles Et ces cha-melles de fleurs pa-rées

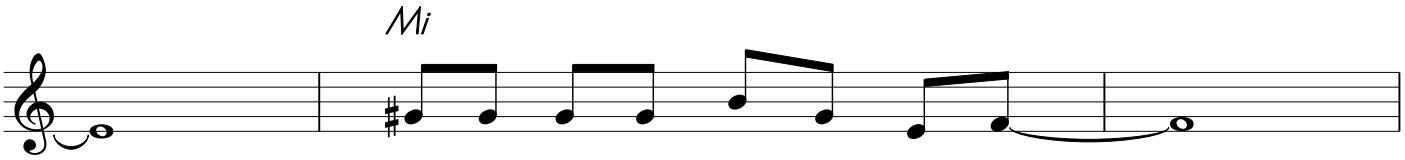

I - ma - gi - nez que sur l'une d'elle

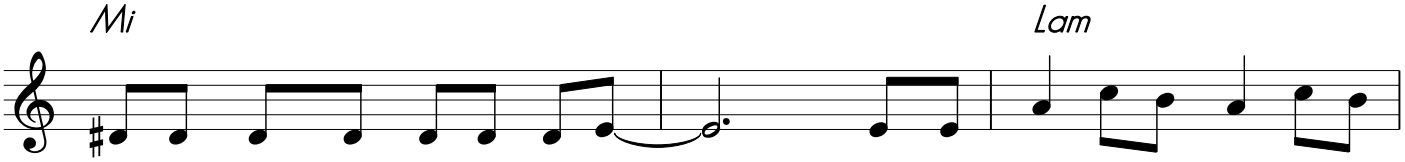

La prin - cesse pleure un p'tit ber - ger Dans les mille et une nuits Au fin

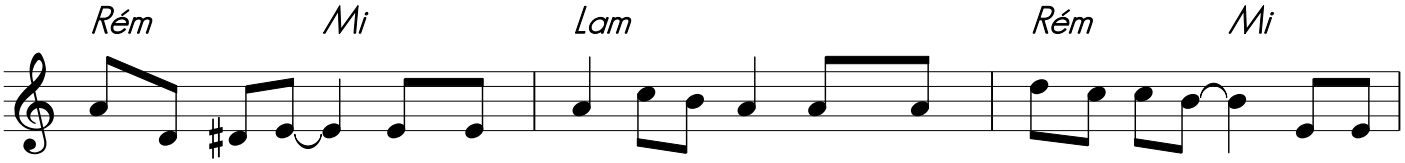

fond des dé - serts Les contes et les ré - cits Nous viennent des mil - lé - naires Sur les

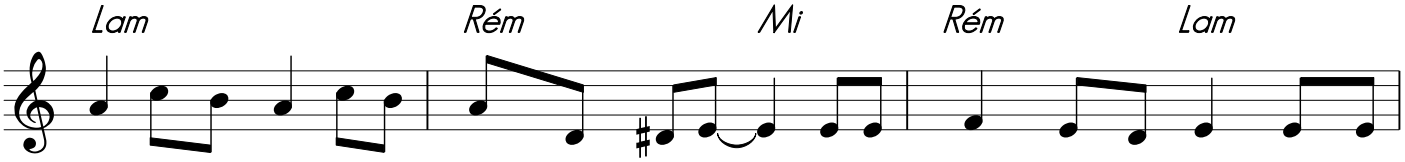

sa - bles brû - lants Les mi - rages passent et mentent Et les grandes villes d'O - rient Sentent la

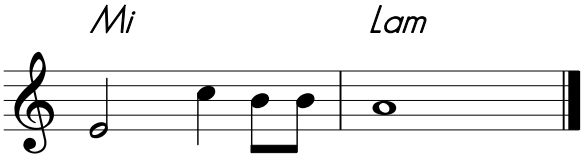

myrrhe et la men - enthe

Ces chansons sont libres d'être utilisées (hors commercial)
Mais un petit mot sur mon site www.marc-etienne.fr me fera plaisir !

2. Il n’est pas prince, le p’tit berger
Il n'a pour lui que ses brebis
Les chiens aboient c'est terminé
La caravane pass'ra sans lui
Non ! regardez le p’tit berger
D’un bond il rejoint la princesse
L’enlève alors et sans tarder
Dans une ruelle ils disparaissent

3. Partout c’est l’alerte générale
Tout l’monde s’affole et court pour rien
Le berger connait chaque dédale
Les deux s’enfuient main dans la main
Le vieux sultan hurle au palais
Qu'on lui rapporte sa promise
Il ne pardonnera jamais
Au berger de l'avoir conquise

4. La princesse est dev’nue bergère
Et le berger, en l’épousant
Sous un palmier dans le désert
Sans le savoir devint sultan
On dit que ce n’est qu’une histoire
Mais dans les dunes c’est arrivé
Que certains parfois ont cru voir
La princesse et son p’tit berger